

# วิธียื่นภาษีออนไลน์ (ผ่านInternet)

เข้าเว็บไซต์ กรมสรรพากร → [www.rd.go.th](http://www.rd.go.th)

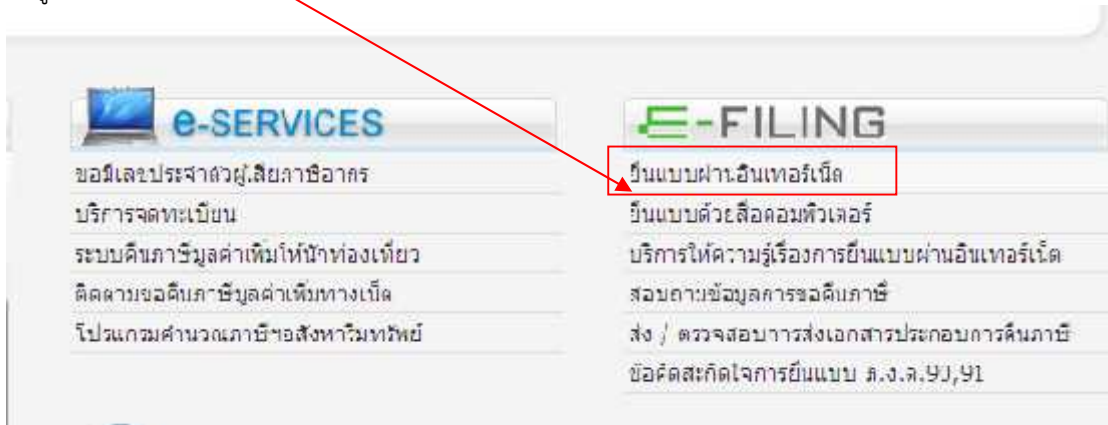

เลือกเมนูยื่นแบบผ่านอินเทอร์เน็ต



จะได้หน้าจอนี้ → เลือกเมนู ยื่นแบบแสดงรายการภาษีเงินได้บุคคลธรรมดา ปีภาษี ...





ให้ทำการกรอข้อมูลให้ครบทุกช่องยกเว้นเบอร์โทรศัพท์ที่ต่อและอีเมลหากไม่มีไม่จำเป็นต้องกรอกก็ได้ **\*\* ให้จำรหัสผ่านที่ใช้เพราะต้องใช้ในการยืนยันภาชีออนไลท์ปีต่อๆ ไป** → เมื่อกรอกข้อมูลเสร็จแล้วให้คลิกเลือก **ยอมรับข้อตกลง** ในข้อที่ 5 ซึ่งจะ

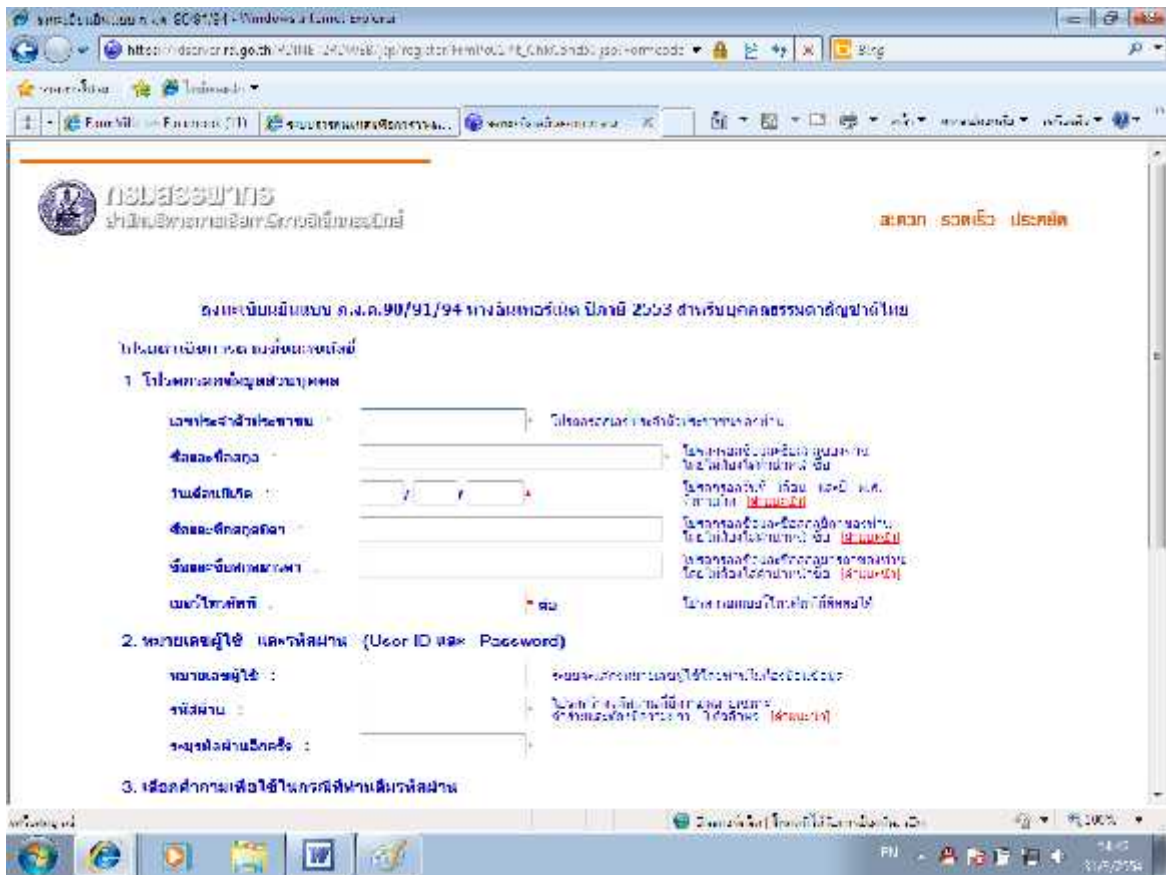

ระบบจะแสดงหน้าต่างดังรูป ให้คลิกเลือกปุ่ม**ยอมรับ**

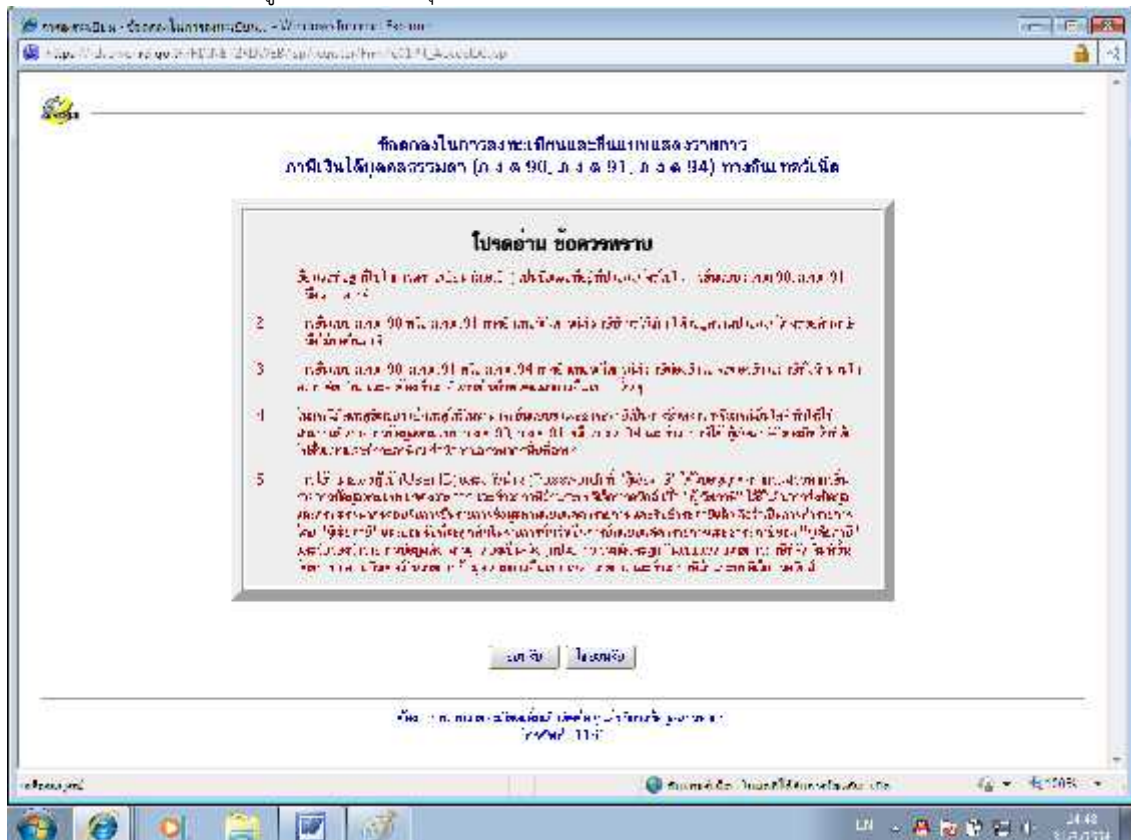



จากนั้นระบบจะปรากฏหน้าต่างดังรูป → ให้คลิกเลือก **ยืนยัน**

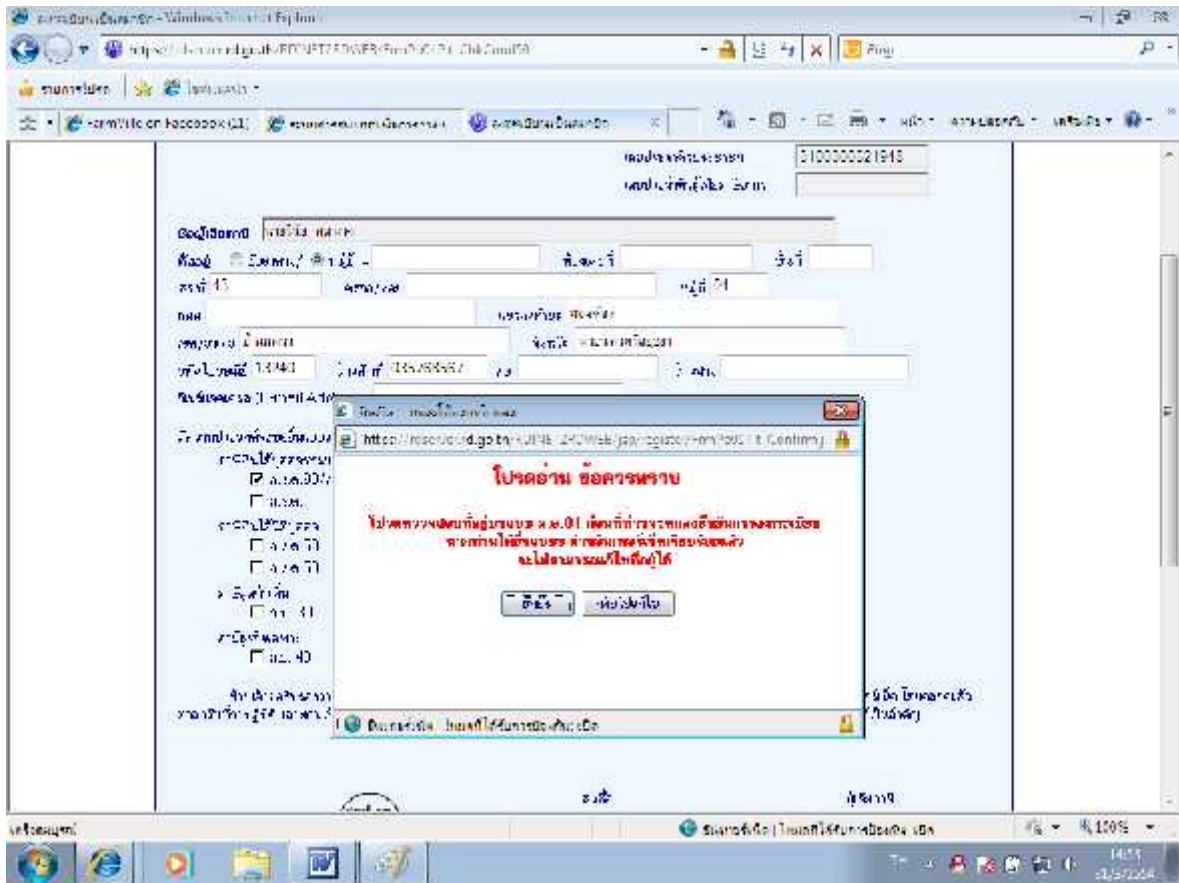

จากนั้นระบบจะแจ้งการลงทะเบียนของท่านที่สมบูรณ์ ดังหน้าต่างต่อไปนี้ และให้ท่านจำหมายเลขผู้ใช้(หมายเลขบัตรประชาชน)และรหัสผ่านไว้ เพราะต้องใช้ทำการยืนยันภายหลังต่อไป → จากนั้นคลิกเลือกปุ่ม **ยืนยันแบบ ภ.จ.ด.91** (ดูได้จากข้อมูลกรณีลงทะเบียนไว้แล้ว) หน้าต่อไปค่ะ

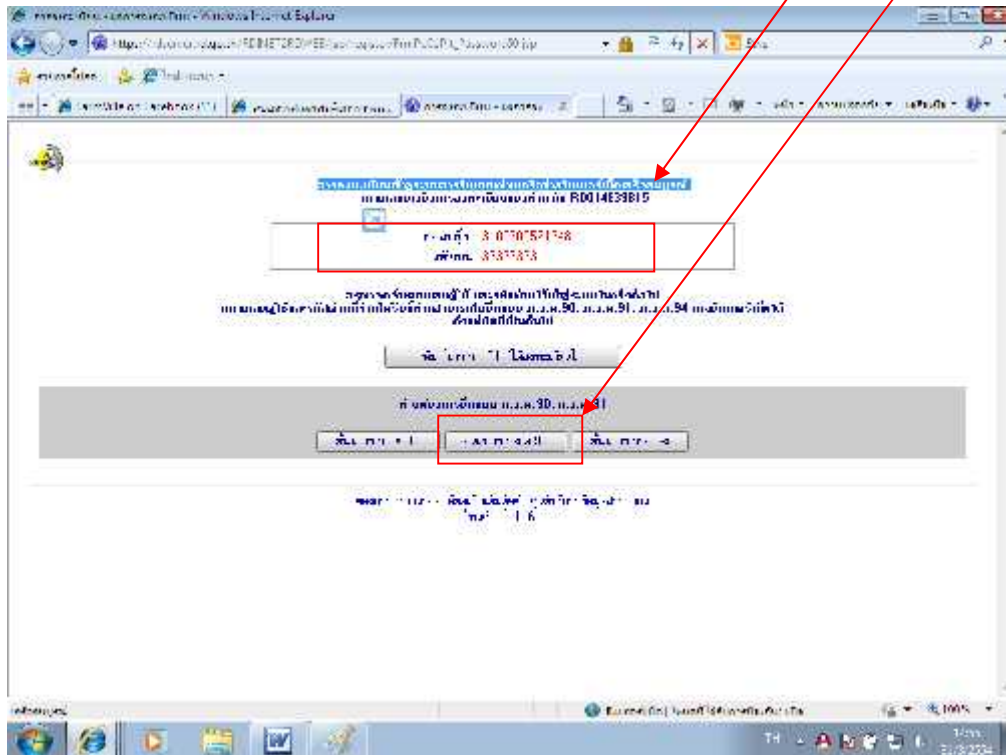

กรณีที่ได้ทำการลงทะเบียนไว้แล้ว

จากหน้าต่างระบบดังรูปให้เลือกเมนู ยื่นแบบ → เลือก **ภ.จ.ด. 91**

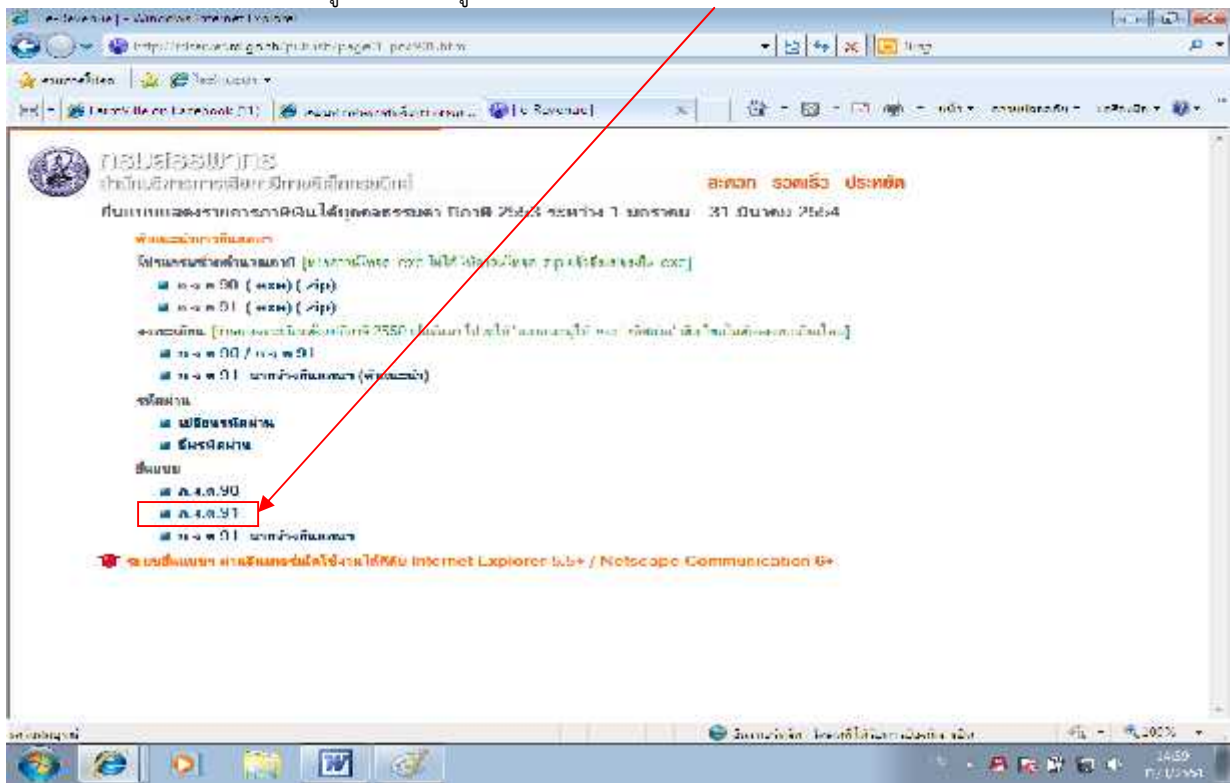

จะปรากฏหน้าต่าง ภ.จ.ด. 91 ให้ตรวจสอบข้อมูลอีกครั้ง แล้วเลือกข้อมูลสถานะผู้มีเงินได้ → เลือกวิธีการยื่นแบบ (ณ ที่นี้ให้เลือกตามรูปแบบ ภ.จ.ด.91) → จากนั้นคลิกปุ่มตกลง

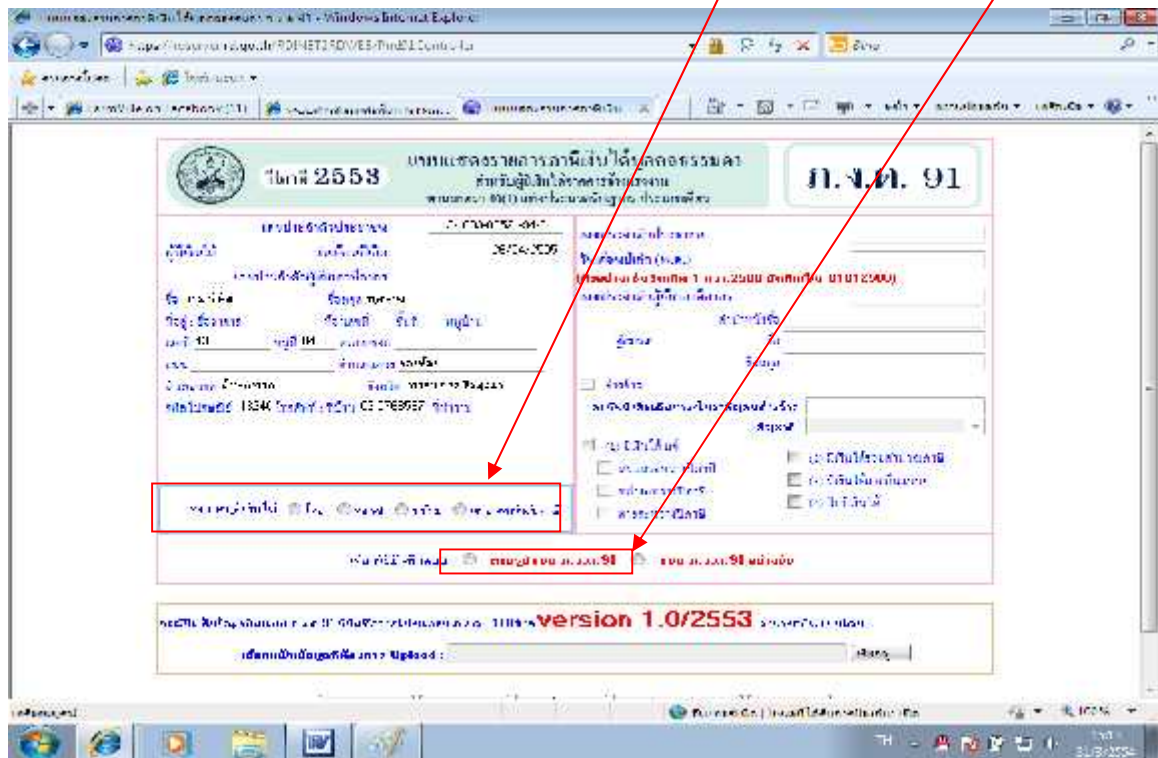

ระบบจะเข้าสู่หน้าแบบแสดงรายการภาษีเงินได้บุคคลธรรมดา ภ.ง.ด. 91 ให้ออกข้อมูลให้ครบถ้วน หากไม่มีให้ใส่ 0 → จากนั้นให้เลือกปุ่ม **คำนวณภาษี** ด้านล่างหน้าดังนี้



จากนั้นระบบจะแสดงหน้าต่าง หน้าจอบันทึกข้อมูลผู้จ่ายเงินได้ → จากนั้นให้ออกข้อมูลเลขประจำตัวผู้เสียภาษี (ของอบต. 4121005777) → จากนั้นเลือกปุ่ม**ตกลง**

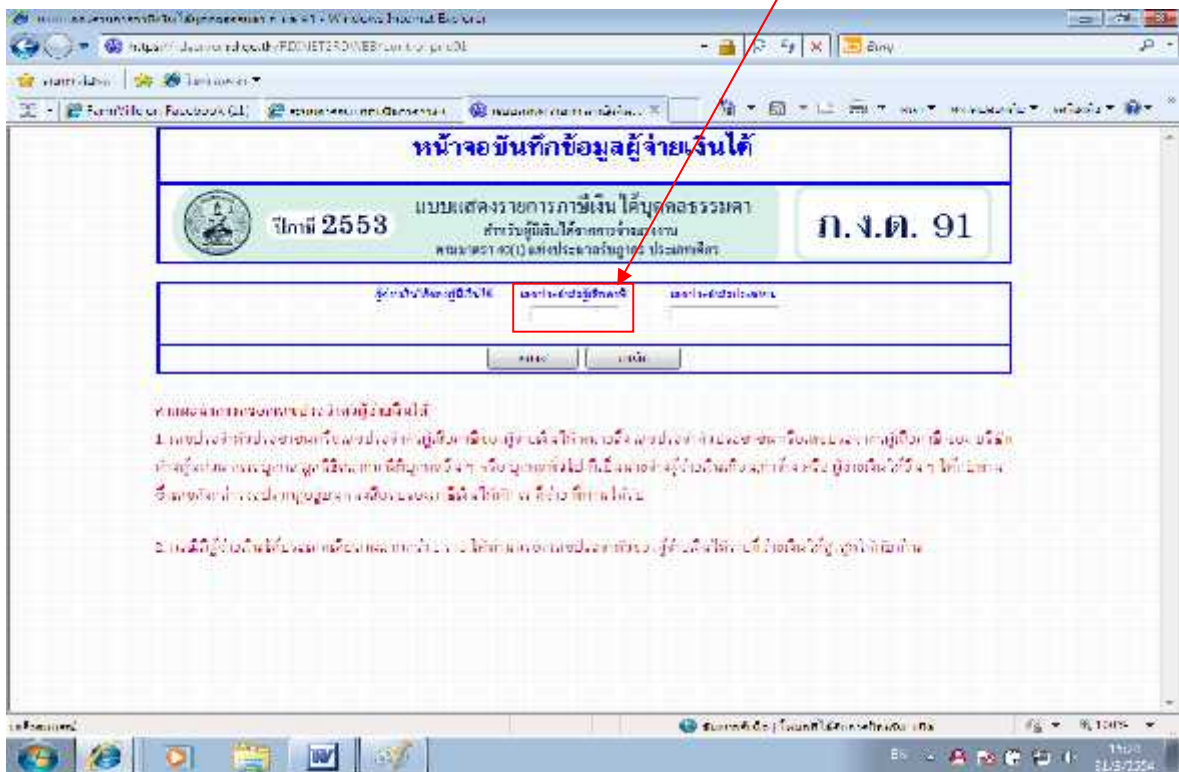

ระบบจะแสดงหน้าจอยืนยันการยื่นแบบ โดยให้ตรวจสอบข้อให้ถูกต้อง หากตรวจสอบข้อมูลแล้วให้คลิกเลือกปุ่มยืนยันการยื่นแบบ



จากนั้นระบบจะแจ้งผลการยื่นแบบ สามารถพิมพ์เป็นหลักฐานการยื่นแบบได้ค่ะ และสามารถตรวจสอบผลการยื่นแบบได้ หลังทำการยื่นแบบภาษี หลังจากยื่นแบบแล้ว 3 วันค่ะ

